Stichting Stamboek Ronde en Platbodem Jachten

De lezers kennen reeds lang het Stamboek van Friese ronde jachten, een instelling waarvoor wij herhaaldelijk plaats in onze kolommen hebben ingeruimd. Het is bijzonder verheugend, dat deze instelling met een vrij beperkte doelstelling, kon worden omgezet in de Stichting Stamboek Ronde en Platbodem jachten, die op 8 October 1955 in Amsterdam tot stand kwam. Het enthousiaste streven van enige liefhebbers van onze oud-Nederlandse jachten, in het bijzonder van de Friese ronde jachten, heeft niet weinig er toe bijgedragen om de belangstelling voor dit soort schepen te vergroten. Het waren niet alleen de eigenaren van boeiers en tjotters, die geïnteresseerd waren in het werk van het Stamboek. Het bleek, dat ook bezitters van allerlei andere jachten van oud-Nederlandse soort naar de reunies en het admiraalzeilen van dit lichaam werden getrokken. Dank zij deze brede belangstelling kon met vertrouwen worden overgegaan tot een uitbreiding van de doelstelling. Dat zal zeker door velen worden gewaardeerd.

Zo werd dan door het Fries Scheepvaart Museum te Sneek (waartoe het Stamboek van ronde jachten behoorde), de Kon. Zeilvereeniging „Oostergoo", de Koninklijke Ned. Zeil- en Roeivereeniging te Amsterdam, de Kon. Roei- en Zeilver. „De Maas" te Rotterdam, de Kon. Zeilvereeniging „Sneek" en de Ver. „Vrienden van het Zuiderzeemuseum" te Enkhuizen gezamenlijk de nieuwe Stichting opgericht, die in Sneek gevestigd is.

Aan de statuten ontlenen wij het volgende:

De Stichting heeft ten doel de bevordering van de belangstelling voor het ronde en platbodem jacht.

De Stichting tracht het gestelde doel te bereiken door:

1. *het samenstellen van een „Stamboek Ronde en Platbodem Jachten", waarin zullen worden opgenomen:*
   a. *alle gegevens, welke van belang kunnen zijn voor de kennis van de historie, de traditie, de bouw, de bouwers van en het zeilen met ronde en platbodem jachten;*
   b. *zo volledig mogelijke gegevens van ronde en platbodem jachten en in het bijzonder van die, welke door hun bouw, sierlijkheid dan wel uit historisch oogpunt als monument kunnen worden beschouwd;*
2. *het aanleggen van een verzameling van voorwerpen, documenten, bestekken, tekeningen, alsmede films en fotografieën, betrekking hebbende op de ronde en platbodem jachten;*
3. *het maken van propaganda voor de ronde en platbodem jachten, onder meer door:*
   a. *publicaties, voordrachten, filmvoorstellingen en tentoonstellingen;*
   b. *bevordering van en medewerking aan de organisatie van reunieën, wedstrijden van en het admiraalzeilen met ronde en platbodem jachten;*
4. *alle andere wettige middelen, welke het doel kunnen bevorderen.*

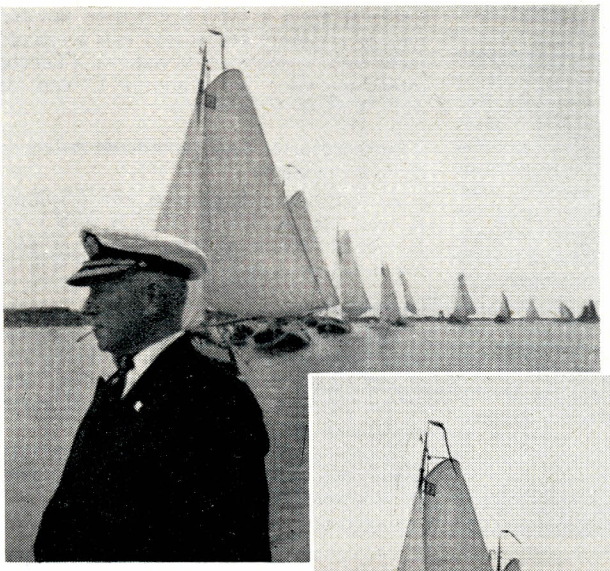

De heer C. J. W. van Waning, de man die het initiatief nam tot een Stamboek van Ronde jachten.

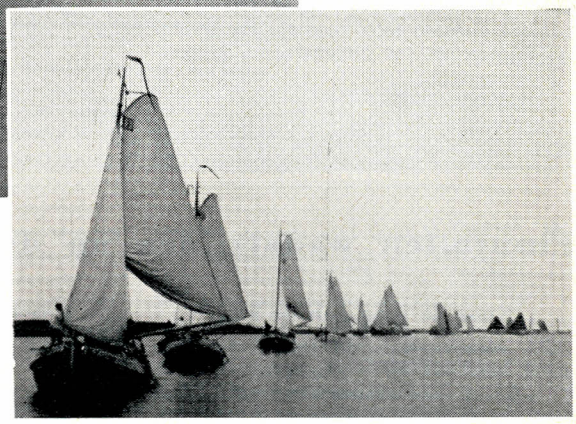

(Foto's D. W. Gesink)

Het dagelijks bestuur van de Stichting is opgedragen aan de heren C. J. W. van Waning, voorzitter; Mr. T. Huitema (Prinsenweg 79, Wassenaar), secretaris-penningmeester; F. G. Spits, beheerder van het Stamboek en H. Halbertsma, archivaris. Voorts zijn algemeen bestuurslid de heren H. G. van Slooten, Ir. J. Loeff, Mr. A. Blussé van Oud-Alblas, H. Voordewind en S. J. Bouma.

Door het oude Stamboek zijn reeds zeer veel gegevens verzameld, in de eerste plaats natuurlijk van de Friese ronde jachten, maar ook van vele jachten van andere ronde- en platbodemsoorten. Er blijft echter nog veel te doen op dit gebied. Daarvoor is de medewerking nodig van een ieder, die belang stelt in deze mooie schepen en in het bijzonder van de eigenaren van ronde en platbodem jachten. De Stichting kent de instelling van *Vrienden van het Ronde en Platbodemjacht*. Zij, wier jacht in het Stamboek is ingeschreven, zijn uit de aard hiervan „Vriend". Wij hopen van harte, da het aantal jachteigenaren, dat hun jacht in het Stamboek zal laten inschrijven, zeer groot zal zijn en dat ook veel belangstellenden als „Vriend van het Ronde en Platbodemjacht" zullen toetreden. Als al deze belangstellenden van hun „vriendschap" ook blijk zullen geven door een jaarlijkse bijdrage, zal zeer veel kunnen worden bereikt. Aan de ijver en toewijding van de dagelijkse bestuursleden zal het niet liggen, dat hebben zij reeds bewezen. Maar hun werken zal kosten meebrengen en die zullen de vrienden met hun allen voor hun rekening moeten nemen.

Er zijn bijvoorbeeld plannen om enige mooie oude jachten te laten opmeten en in tekening te brengen, zodat de vorm, tuigage en bouwwijze voor altijd zullen zijn vastgelegd. Foto's en andere afbeeldingen en films zullen worden bijeengebracht. Dat alles en veel meer, dat op het programma staat, zal moeten worden betaald. Vertrouwd mag worden, dat wie houdt van onze mooie oude scheepstypen bereid gevonden zal worden zijn steentje bij te dragen.

Want het doel van deze Stichting is bijzonder aanbevelenswaardig. Wie er meer van wil weten wende zich tot de secretaris. Laten de jachteigenaren daarbij meteen de gegevens over hun schepen vermelden.

Wij wensen de Stichting Stamboek Ronde en Platbodem jachten van harte groot succes met haar streven, dat wij hartelijk toejuichen. L.